

## ESQUEMA DE INSTALACIÓN DE TAXÍMETRO

**VEHÍCULO:** SEAT TOLEDO. Todas las versiones.

**TAXÍMETRO:** Taxitronic Gobox TC60-TV 60, INDICADOR TAXI 1,2,3.



### **1. Toma de la señal de velocidad del vehículo para el taxímetro**

Toma de señal de velocidad indicada por el fabricante del vehículo. Se precinta la tapa, que permite el acceso al conector del cuadro de instrumentos, donde se localiza el pin indicado por el certificado que da la señal taquimétrica.



Vista externa del precinto que atravesando el marco y tensado adecuadamente, queda accesible a simple vista en el salpicadero

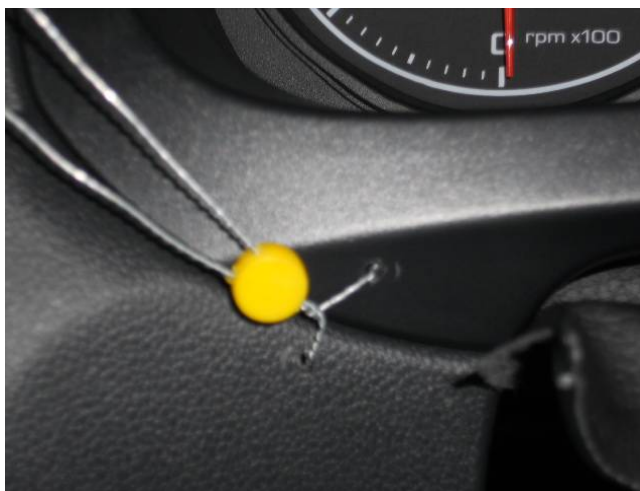

## 2. Instalación del taxímetro

Si es necesaria una caja de conexiones o adaptadora de señal, se colocará en el lateral izquierdo bajo una tapa de fácil desmontaje. Dicha caja será precintable.



En este caso el taxímetro consta de una unidad central y una pantalla táctil. La unidad central se ubica en la guantera de la parte derecha del salpicadero. Lleva un precinto en la tapa de conexiones.



Sobre el salpicadero se instalará la pantalla táctil. Dispone de un precinto que abraza el acceso al conector de cambio de tarifa y la tapa de las conexiones.



### 3. Precintado del indicador TAXI.

La conexión del taxímetro hasta el indicador TAXI o módulo repetidor de tarifas será continua, sin empalmes en su recorrido. Si es un modelo que necesita caja adaptadora de señal, la caja irá precintada y accesible.

El indicador TAXI se precintará de manera que sea imposible acceder a la conexión del cable que viene del taxímetro sin romper los precintos. En este modelo no existe caja adaptadora y el precinto es interior, de forma que para comprobar el precinto es necesario retirar la tapa.

